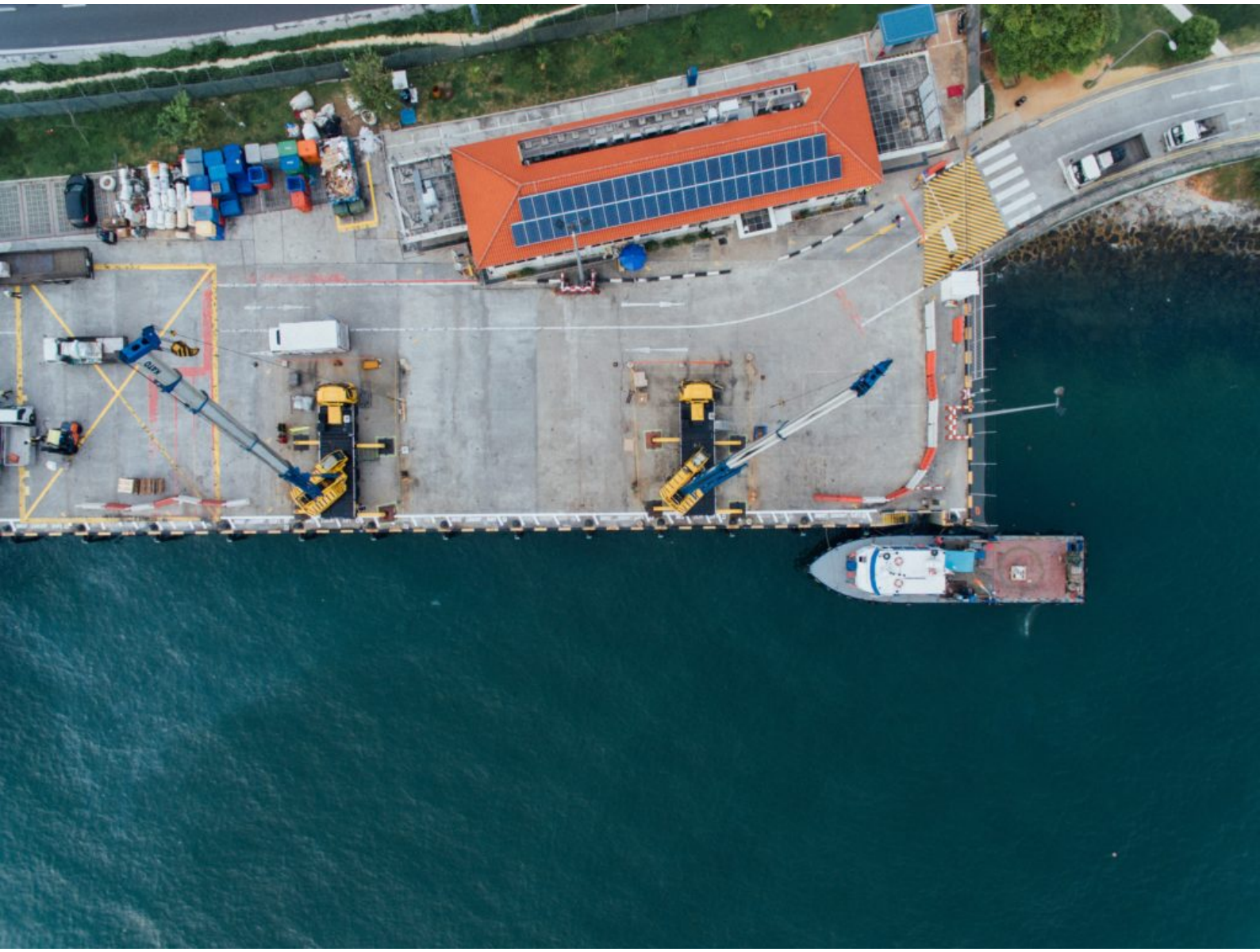

Fuerte apuesta de la automoción por el transporte marítimo, ferroviario y de carretera: 5,4 millones de vehículos desplazados en 2018

- **ANFAC publica una nueva edición de los informes de valoración logística para los servicios marítimo-portuarios, el transporte ferroviario y el de carretera.**
- **El Puerto de Santander se sitúa en solitario con el primer puesto en la valoración de la calidad de los servicios portuarios.**

- **Los servicios de transporte ferroviario mejoran su valoración tanto para el tráfico nacional como internacional y aumentan su cuota intermodal hasta el 14,4%.**
- **El transporte por carretera nacional presenta una valoración de 3,7 sobre 5, menor al año anterior, mientras el internacional lo mejora con una puntuación de 4,1.**

Descarga en los siguientes enlaces los **Informes de Logística 2018**

- Informe Valoración de la Logística Marítimo-Portuaria 2018
- Informe Valoración del Transporte Ferroviario 2018
- Informe Valoración de Vehículos por Carretera 2018

PDF adjunto 1119

Fecha: 31 julio, 2019 - 12:16