



1 El Sector de Automoción en el Comercio Exterior de España. Balanza Comercial

Millones de euros y variación interanual

Avance mensual. Últimos 12 meses

Acumulado Año

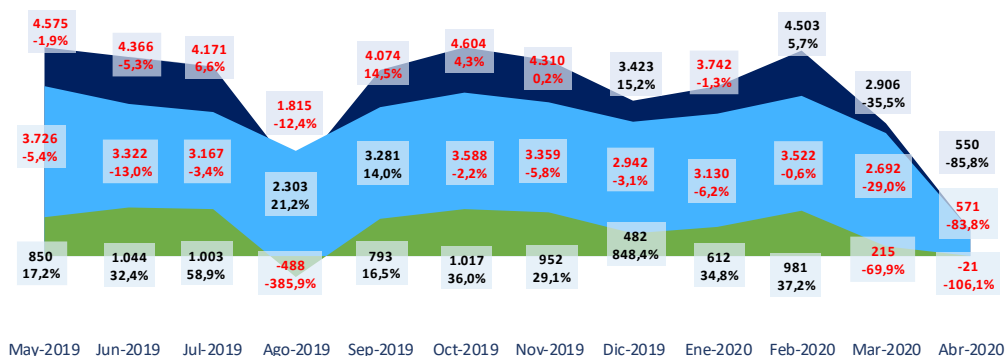

Exportación	11.700
Importación	9.913
Saldo	1.787

1.1 Exportación e Importación de Vehículos (1). Balanza Comercial

Millones de euros y variación interanual

Avance mensual. Últimos 12 meses

Acumulado Año

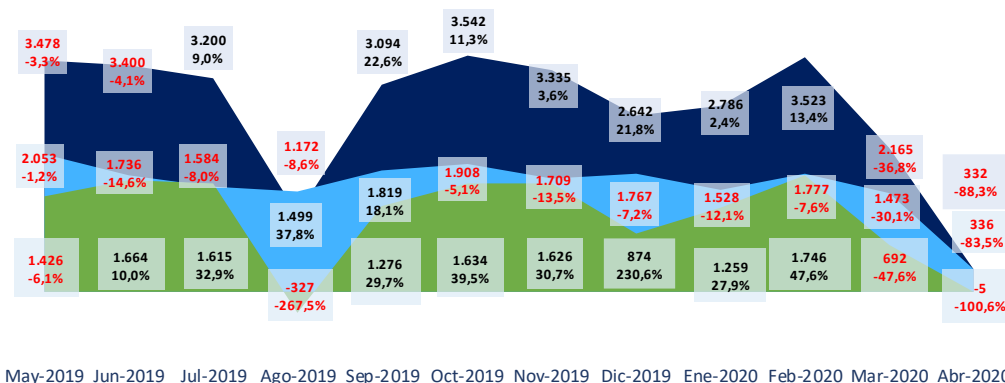

Exportación	8.806
Importación	5.114
Saldo	3.692

1.2 Sector de Componentes para Automoción (1). Balanza Comercial

Millones de euros y variación interanual

Avance mensual. Últimos 12 meses

Acumulado Año

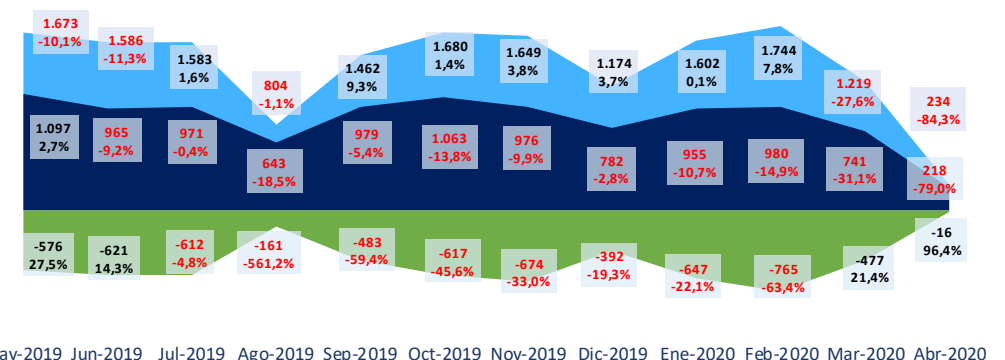

Exportación	2.894
Importación	4.799
Saldo	-1.905

May-2019 Jun-2019 Jul-2019 Ago-2019 Sep-2019 Oct-2019 Nov-2019 Dic-2019 Ene-2020 Feb-2020 Mar-2020 Abr-2020



2

Sector de Automoción Y Vehículos vs Principales Sectores de la Economía

Millones de euros y variación interanual

Balanza Comercial del mes de Abril de 2020

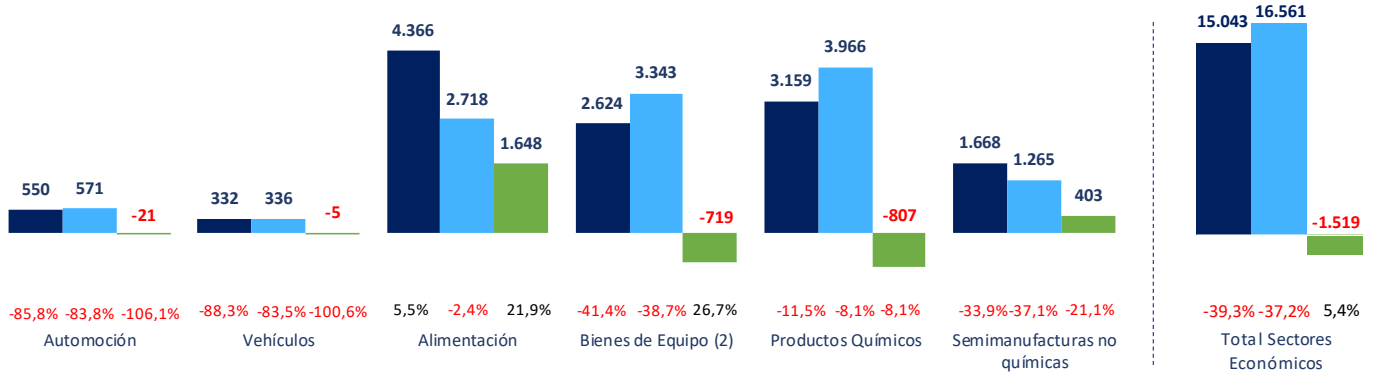

Balanza Comercial acumulada hasta Abril de 2020

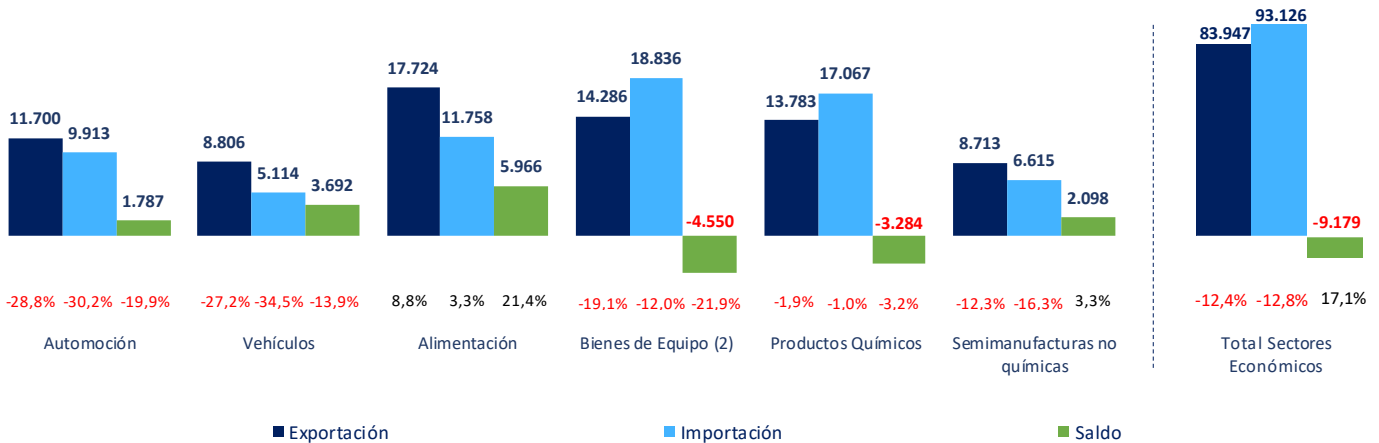

3

Principales Destinos de la Exportación y Países de Origen de las Importaciones

Millones de euros y variación interanual

Top 10 Destinos de la Exportación de Vehículos en 2020

País	Valor	Variación	Cuota s/ Total
Alemania	1.687	-30,5%	19,2%
Francia	1.644	-23,1%	18,7%
Reino Unido	1.236	-30,0%	14,0%
Italia	1.075	-20,1%	12,2%
Bélgica	472	-40,0%	5,4%
Portugal	299	-16,4%	3,4%
Turquía	201	73,3%	2,3%
Estados Unidos	185	-31,1%	2,1%
Holanda	178	-35,8%	2,0%
Polonia	173	-38,4%	2,0%

Top 10 Países de Origen de la Importación de Vehículos en 2020

País	Valor	Variación	Cuota s/ Total
Alemania	1.309	-42,5%	25,6%
Francia	654	-43,6%	12,8%
Japón	419	-28,7%	8,2%
Reino Unido	380	-30,7%	7,4%
Rep. Checa	283	-33,9%	5,5%
Turquía	250	-41,2%	4,9%
Eslovaquia	225	-17,6%	4,4%
Rep. Corea	214	-36,5%	4,2%
Italia	191	-46,0%	3,7%
Hungría	138	-21,5%	2,7%

Fuentes: Las estadísticas que figuran en este informe corresponden a datos de comercio declarado proporcionados por el Departamento de Aduanas e II.EE. de la Agencia Tributaria (Aduanas).

(1) Las estadísticas del Sector de Automoción se corresponden con las partidas arancelarias de Vehículos Nuevos (Partidas: 8701 - 8705) destinados tanto al transporte de personas como de mercancías, y de sus Componentes y Motores (Partidas: 8407, 8706-8708).

(2) En "Bienes de Equipo" se excluyen los vehículos comerciales e industriales para transporte de mercancías por considerarse propios del sector de automoción.